

# Retorno às aulas *presenciais*

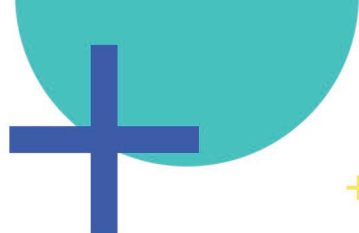

MANUAL DO ALUNO

**UNIVAS**  
UNIVERSIDADE DO VALE DO SAPUCAÍ



## OLÁ ALUNO!

A Universidade do Vale do Sapucaí (Univás) retorna às suas atividades presenciais em fevereiro de 2021.

A volta está baseada no decreto municipal nº 5.233/2021, expedido no dia 13 de janeiro deste ano.

Neste momento de pandemia provocado pelo novo coronavírus, a Univás preparou este documento que explica em detalhes o plano para retorno das aulas presenciais.

Importante ressaltar, que a Universidade elaborou um Protocolo de Biossegurança para retorno das aulas presenciais com base nos mesmos procedimentos de Instituições Federais de Ensino (versão de julho de 2020).

**Toda a organização e cuidado foram providenciados para garantir a segurança de toda a comunidade acadêmica.**



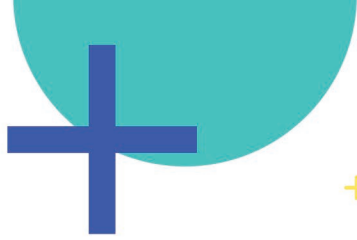

+

---

## PROTOCOLO DE BIOSSEGURANÇA

Vários cuidados individuais e coletivos devem ser observados pelos alunos da Univás.

### > Procedimentos dentro da Instituição:



Uso obrigatório de máscaras de proteção facial.



Manter distância de 2 (dois) metros entre as pessoas nas áreas comuns.



O aluno passará por aferição de temperatura corporal. Não será permitida a entrada e permanência nas instalações, caso a temperatura da pessoa esteja acima de 37,8°.



O aluno terá sempre disponível para higienização álcool gel 70° ou outro produto, devidamente aprovado pela ANVISA.



Haverá limitação máxima de pessoas nas salas de aula, secretaria acadêmica, biblioteca e demais espaços em comum.



Na sala de aula, o aluno deve manter espaço com 1,5 metro de distância.



Evite aglomerações na entrada e saída das aulas.



+

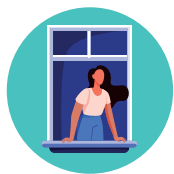

Mantenha janelas e portas amplamente abertas.



Evite o uso de ventilador e ar condicionado.



Não compartilhe objetos de uso pessoal, tais como, lápis, caneta, borracha e demais itens que possam contribuir para a contaminação.



A biblioteca ficará fechada, sendo que as devoluções de livros e empréstimos serão feitas através de solicitação on-line e retirada na secretaria acadêmica. Importante: Os livros quando emprestados passarão por higienização e entregues em sacos plásticos.



Não consuma produtos nas mesas da cantina. Esse espaço será isolado e somente será permitida a compra dos itens. Importante: O consumo deve ser realizado em outros espaços das unidades que tenham ventilação natural e que seja respeitado o distanciamento social.



Para sua segurança, a limpeza das salas de aulas será feita sempre em contra turno, ou seja, aquelas que são utilizadas em um turno passarão por processo de desinfecção no turno seguinte.

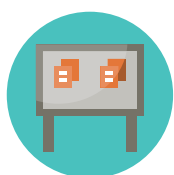

Observe os quadros de avisos com informativos de conscientização. A comunidade acadêmica deve respeitar as normas de segurança e prevenção contra a Covid-19.

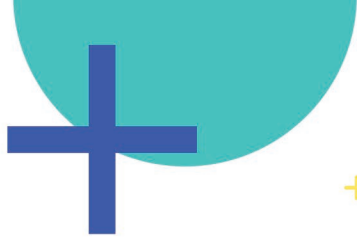

## FIQUE ATENTO AOS PROCEDIMENTOS ANTES E DURANTE AS AULAS

Foram realizadas algumas adequações para atendimento e recepção dos alunos e demais membros da comunidade acadêmica no sentido de respeitar o distanciamento social e também para que os alunos sintam-se seguros ao acessar as instalações.

### > CAPACIDADE MÁXIMA

As salas de aula poderão comportar no máximo 25 alunos (dependendo de suas dimensões e características estruturais, respeitando o espaçamento entre os acadêmicos 1,5 metro). O mesmo ocorrerá em dependências de uso comum das Unidades, tais como, bibliotecas, laboratórios, cantinas, entre outras. Todos os locais estarão informando a capacidade máxima permitida para aquele espaço físico.

No mês de fevereiro a previsão é que façamos a reposição de aulas práticas referentes ao ano de 2020 e também atividades para alunos ingressantes. Conforme figura 1 é possível verificar o espaçamento dentro das salas.



Figura 1 - Sala de Aula com espaçamento

Os outros ambientes também foram preparados para receber os candidatos durante o processo seletivo, conforme apresentado nas figuras 2, 3, 4, 5, 6, 7, 8, 9.



Figura 2 - Entrada da Unidade Acadêmica - Dispenser e comunicados



Figura 3 - Porta de entrada com comunicado



Figura 4 - Comunicado nos corredores



Figura 5 - Dispenser nas portas das salas de aula e Administrativo

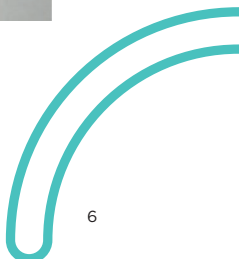



+



Figura 6 - Dispenser nos corredores



Figura 7 - Comunicado de Prevenção nos quadros de avisos



Figura 8 - Suporte para copos descartáveis e álcool em gel próximo aos bebedouros



Figura 9 - Álcool em gel 70º dentro dos banheiros



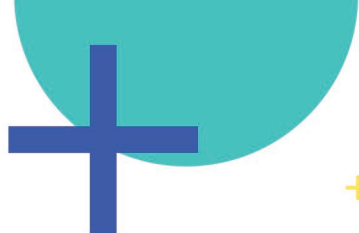

Conforme observado nas figuras, todas as instalações estão munidas de itens de prevenção e também de comunicação para as pessoas que estarão presentes durante as aulas.

**> SINTOMAS DE COVID-19**



**Febre**



**Tosse**



**Dificuldade  
de respirar**

Qualquer membro da comunidade acadêmica que apresente sintomas que caracterizem contágio por Covid-19 deve retornar para sua residência e também procurar um médico, caso os sintomas se agravem.



**UNIVAS**  
UNIVERSIDADE DO VALE DO SAPUCAÍ

*Siga nossas*  
REDES SOCIAIS



Univas.edu



@univas\_oficial



tvfuvs



Univás

[www.univas.edu.br](http://www.univas.edu.br)

**Unidade Central:**

Av. Cel. Alfredo Custódio de Paula, 320  
CEP 37553-068 - Pouso Alegre - MG | Tel: (35) 3449 8772

**Unidade Fátima:**

Av. Pref. Tuany Toledo, 470  
CEP 37554-210 - Pouso Alegre - MG | Tel: (35) 3449 9257